

ST. GEORG - VREDEN

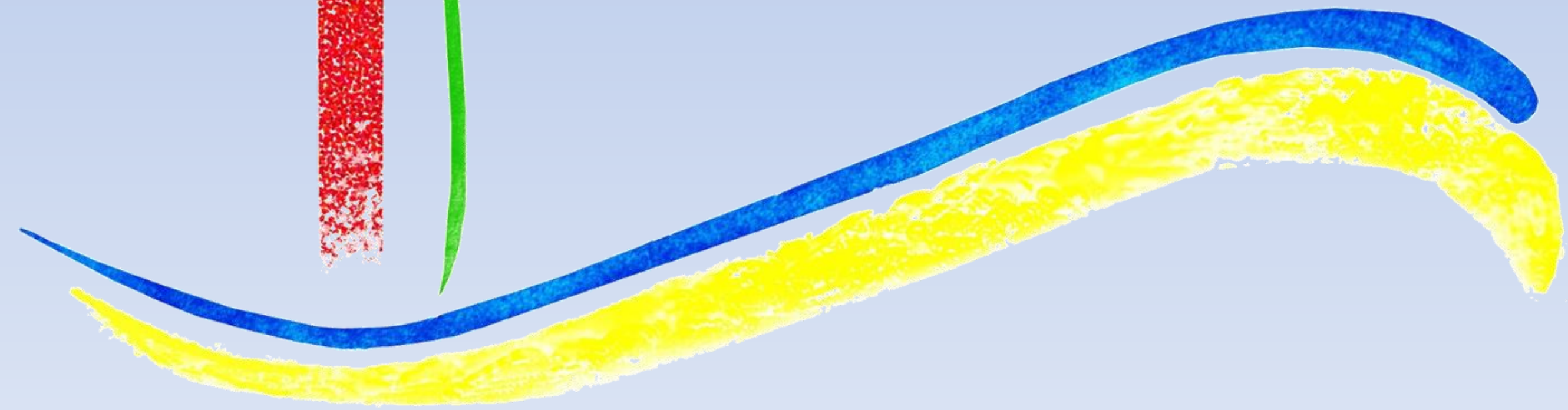



**Bestandsaufnahme
für
den Pastoralplan
Katholischen Kirchengemeinde
St. Georg Vreden
(18.581 Katholiken)**



Phasen und Schritte:

- ☞ **Gründung der AG-Pastoralplan (Pfarreiratssitzung 24.06.2014)**
- ☞ **Beginn Arbeitsphase der AG-Pastoralplan (14.08.2014)**
- ☞ **Gemeinsame Analysephase (Pfarreiratswochenende 24.-25.10.2014)**
- ☞ **Fragebogen zum Pastoralplan an Verbände und Vereine (Feb. 2015)**
- ☞ **Pfarrkonvent mit Präsentation, Analyse und weiterer Erarbeitung (18.04.2015)**
- ☞ **Weitere Sitzungen der AG-Pastoralplan**
- ☞ **Expertengespräch mit externen Vertretern (18.08.2015)**
- ☞ **Bierdeckel-Aktion (Umfrage, Ideen und Anregungen) (07.09.2015)**
- ☞ **Präsentation in allen OAs (Organigramm, Ansprechpartner etc.) (September/Oktober 2015)**
- ☞ **Auswertung und Zusammentragung AG-Pastoralplan (28.10.2015)**

Auswertung der Fragebögen zum Pastoralplan



III. Zukunft unserer Pfarrei St. Georg:

Stichworte nach Nennungen:

Menschennah **24 x**
Offen **19 x**
Modern **18 x**

Je 4 x:

Glaubwürdig
 Weltoffen
 Lebensnah

Je 2 x:

Demütig
 Zeitgemäß
 Fromm
 Kreativ
 Offener im Bezug
 auf Lebensformen
 Präsent
 Traditionell
 Konservativ
 Sozial
 Jugendlich- u.
 Familienorientiert
 Stärkend
 Authentisch
 Menschlich

Je 1 x:

Aktuell
 Anpassungsfähig
 Begeisternd
 Beständig
 Caritativ
 Einladend
 Entgegenkommend
 Familiengerecht
 Fest im Glauben
 Flexibel
 Frauen unterstützend
 Fröhlich
 Gesellschaftskritisch
 Gott-offen
 Gutes Miteinander
 Jünger

Kurze, knackige GD
 Lebendig
 Lockerer
 Menschenfreundlich
 Menschlich
 Mit der Zeit denkend
 Mitten im Leben
 Normal gläubig (nicht alte Schemata)
 Ökumenisch
 Offen für Neues
 Offen für Probleme
 Pragmatisch-Zeitgemäß
 Tolerant
 Verlässlich
 Vielfältig
 Wertschätzend

Auswertung der Bierdeckelaktion „4 Kreuze für ein Halleluja“



Rückgabeverteilung (nach Kriterien)

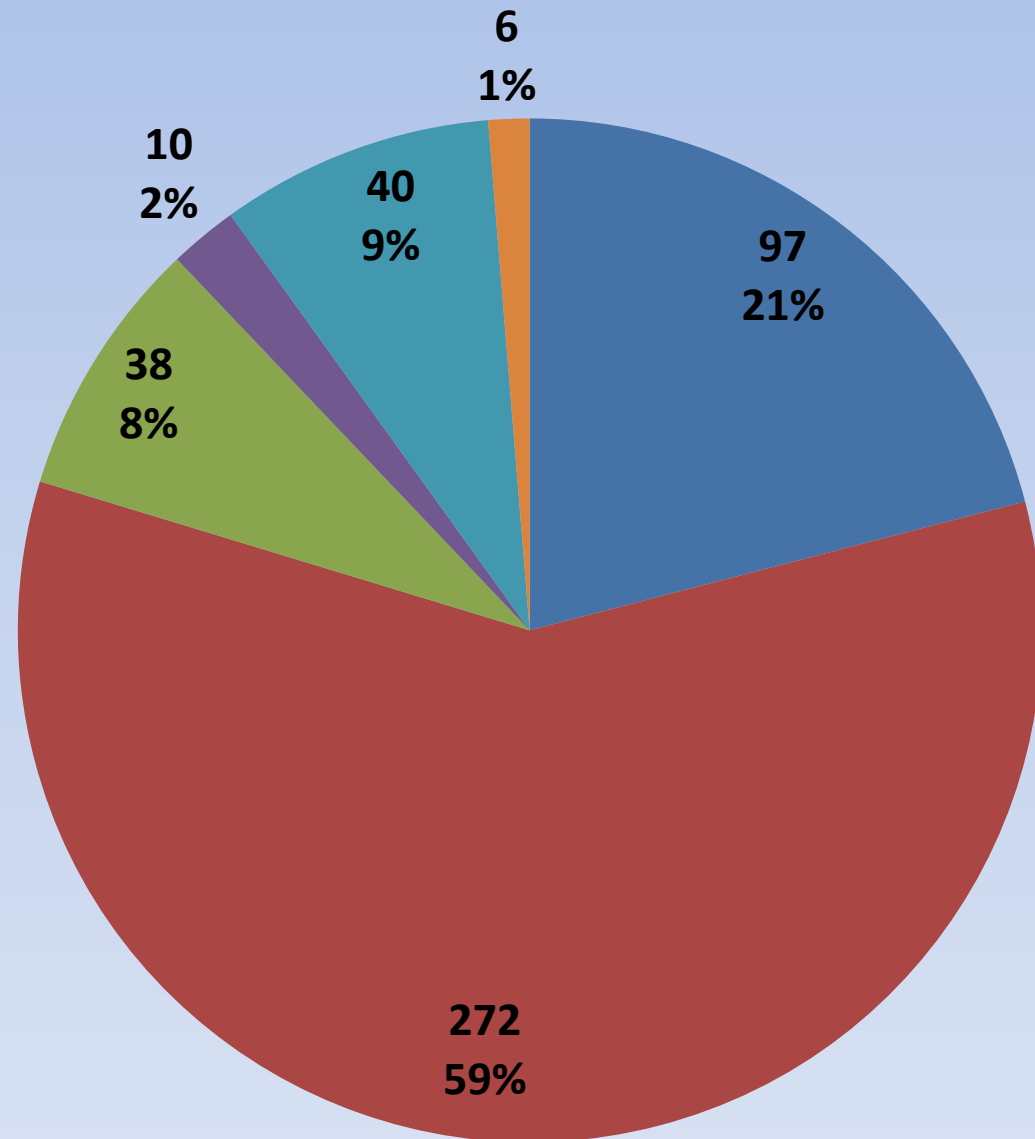

Kriterien

- komplett beantwortet
- angekreuzt (4+ /ohne Ideen)
- 3 angekreuzt
- 2 angekreuzt
- gar nicht beantwortet
- ohne Kirchenbindung/aber Anregung

	Rückgabeverteilung
Gesamtzahl der Rückgaben	<u>463</u>
komplett beantwortet	97
angekreuzt (4+ /ohne Ideen)	272
3 angekreuzt	38
2 angekreuzt	10
gar nicht beantwortet	40
ohne Kirchenbindung/aber Anregung	6

Auswertung der Bierdeckelaktion

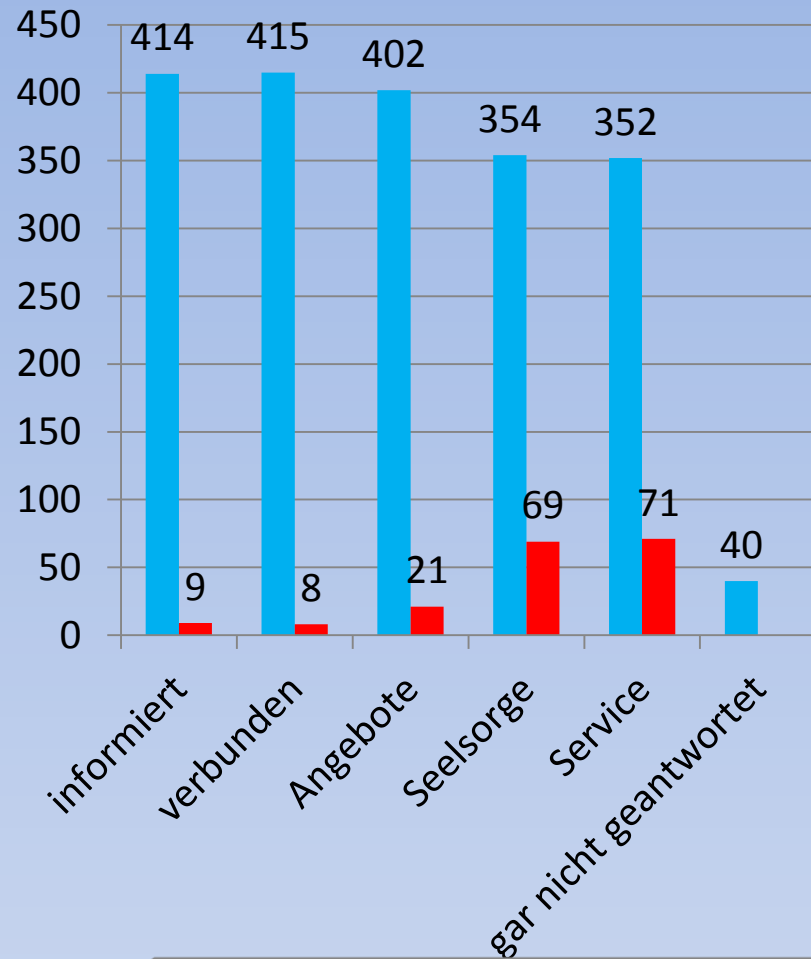

Summe der Angaben/Kreuze auf der Skala 1-10)

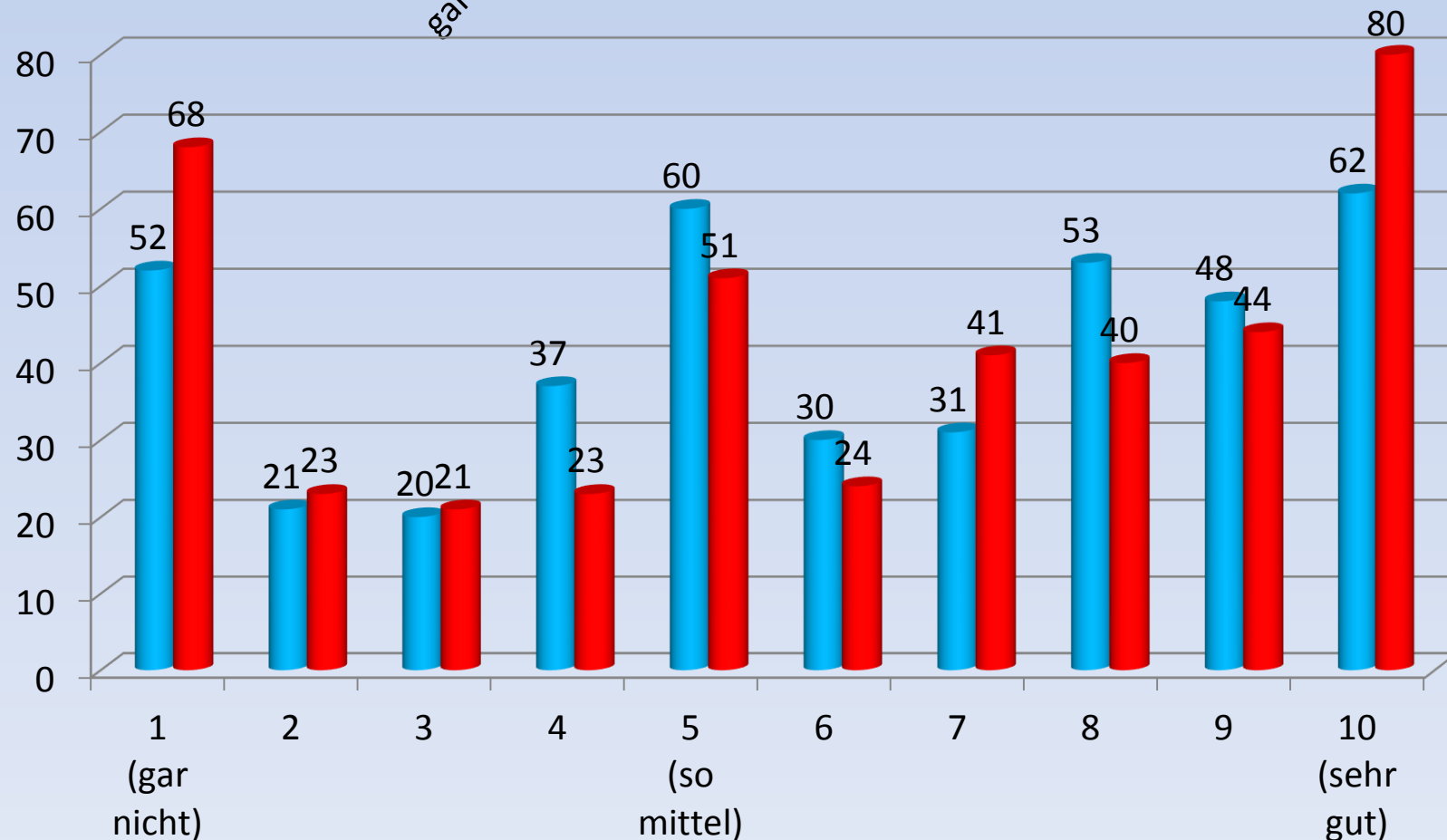

Ich bin über die Pfarrei informiert / fühle mich mit ihr verbunden (Nennungen)

- Ich bin über die Pfarrei St. Georg informiert
- Ich fühle mich mit der Pfarrei St. Georg verbunden

Auswertung der Bierdeckelaktion

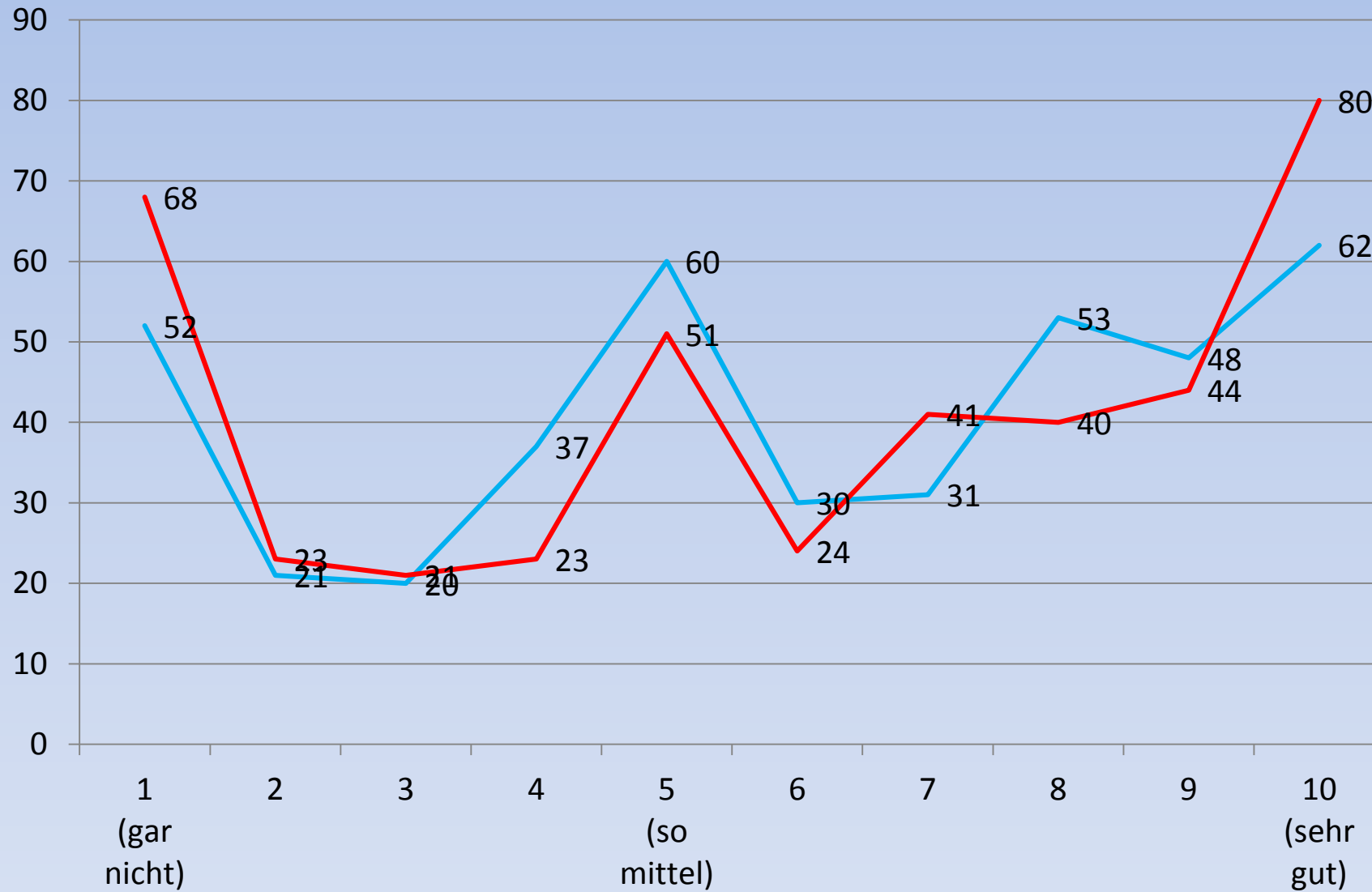

**Ich bin über die Pfarrei informiert /
fühle mich mit ihr verbunden
(Nennungen)**

— Ich bin über die Pfarrei St. Georg informiert

— Ich fühle mich mit der Pfarrei St. Georg verbunden

Auswertung der Bierdeckelaktion



Meine Meinung zur Pfarrei nach Angebot, Seelsorge und Service (Nennungen)

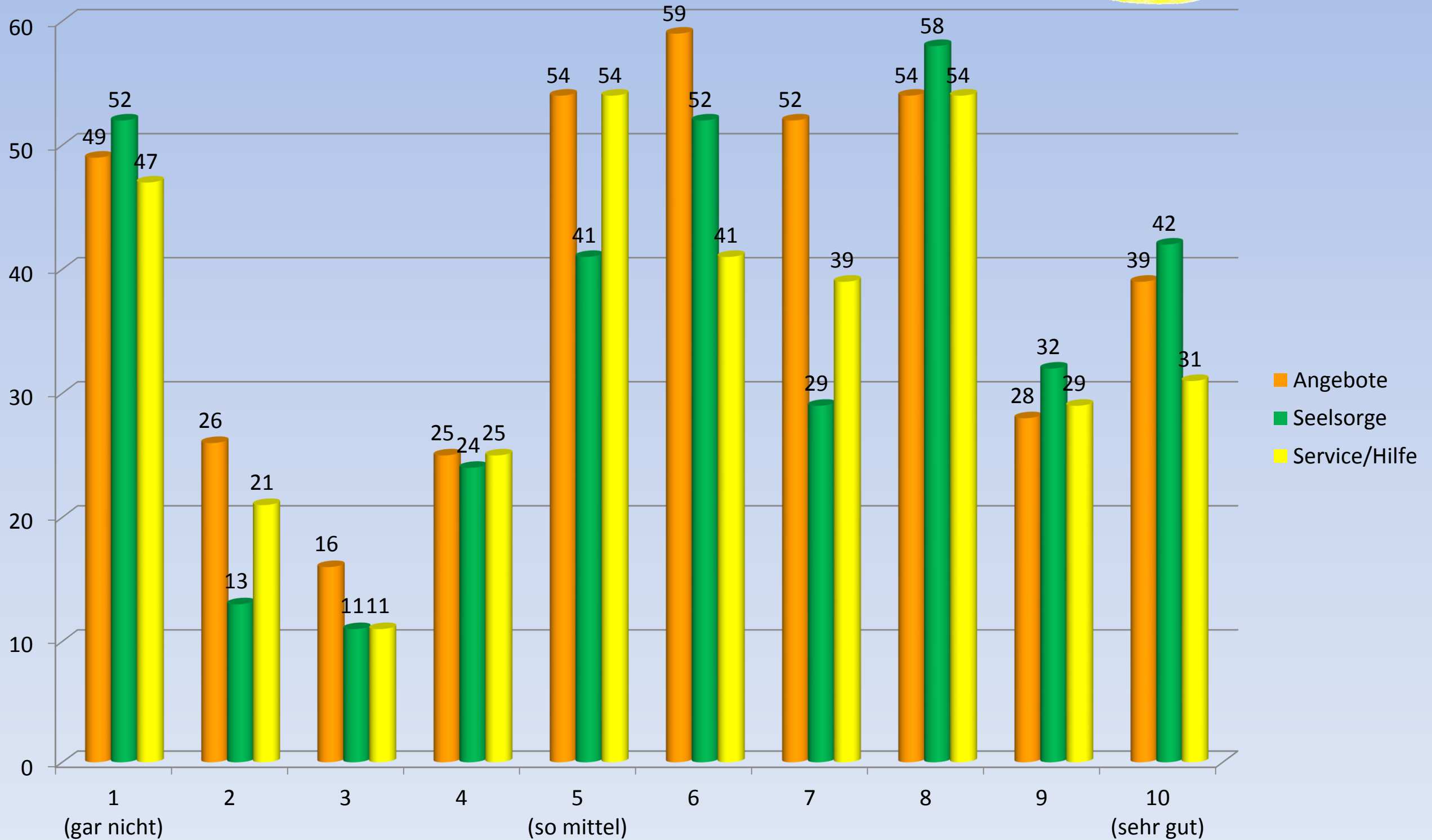

Demographie der Kirchengemeinde

(Stand 28.10.2015)



Alter (Jahren: 01.01. - 31.12.)	<i>Personen</i>	männlich	weiblich
0-3	533	274	259
4-6	458	236	222
7-10	734	362	372
11-13	609	334	275
14-16	746	396	350
17-21	1337	645	692
22-29	1985	1042	943
30-39	2090	1042	1048
40-49	2747	1377	1370
50-59	2984	1494	1490
60-65	1208	632	576
66-79	2158	1019	1139
80-90	910	350	560
91 <	82	23	59
	gesamt:	9226	9355

Demographie der Kirchengemeinde

(Stand 28.10.2015)

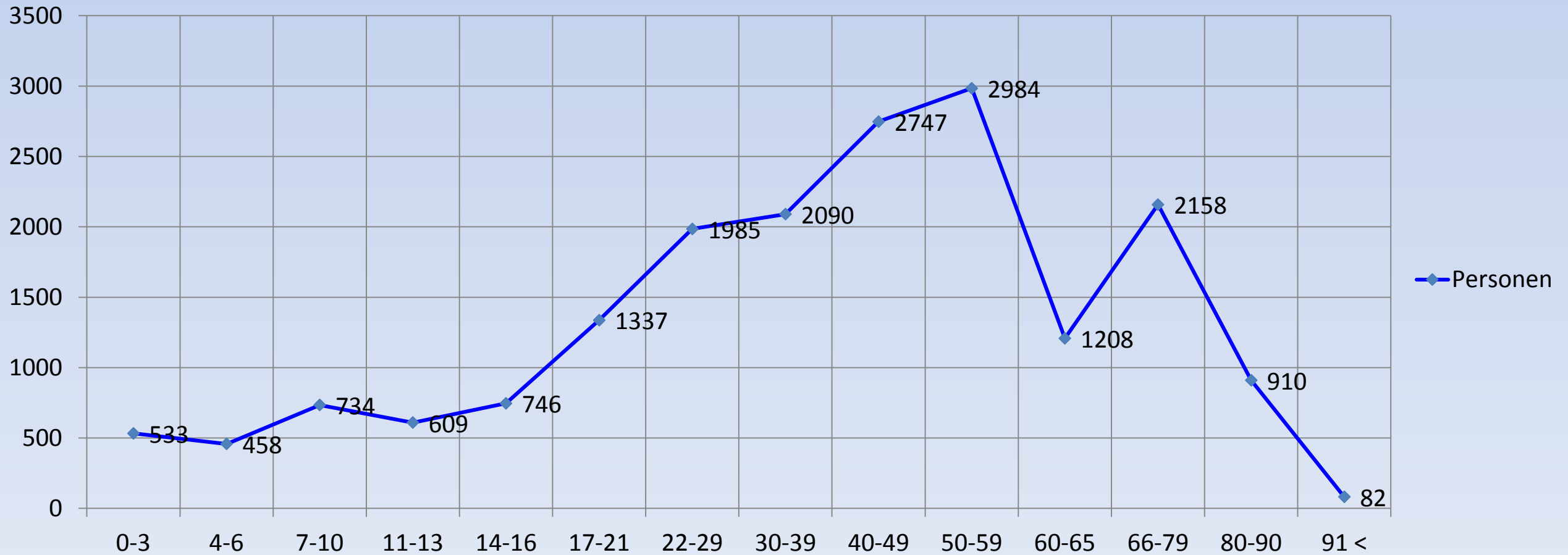
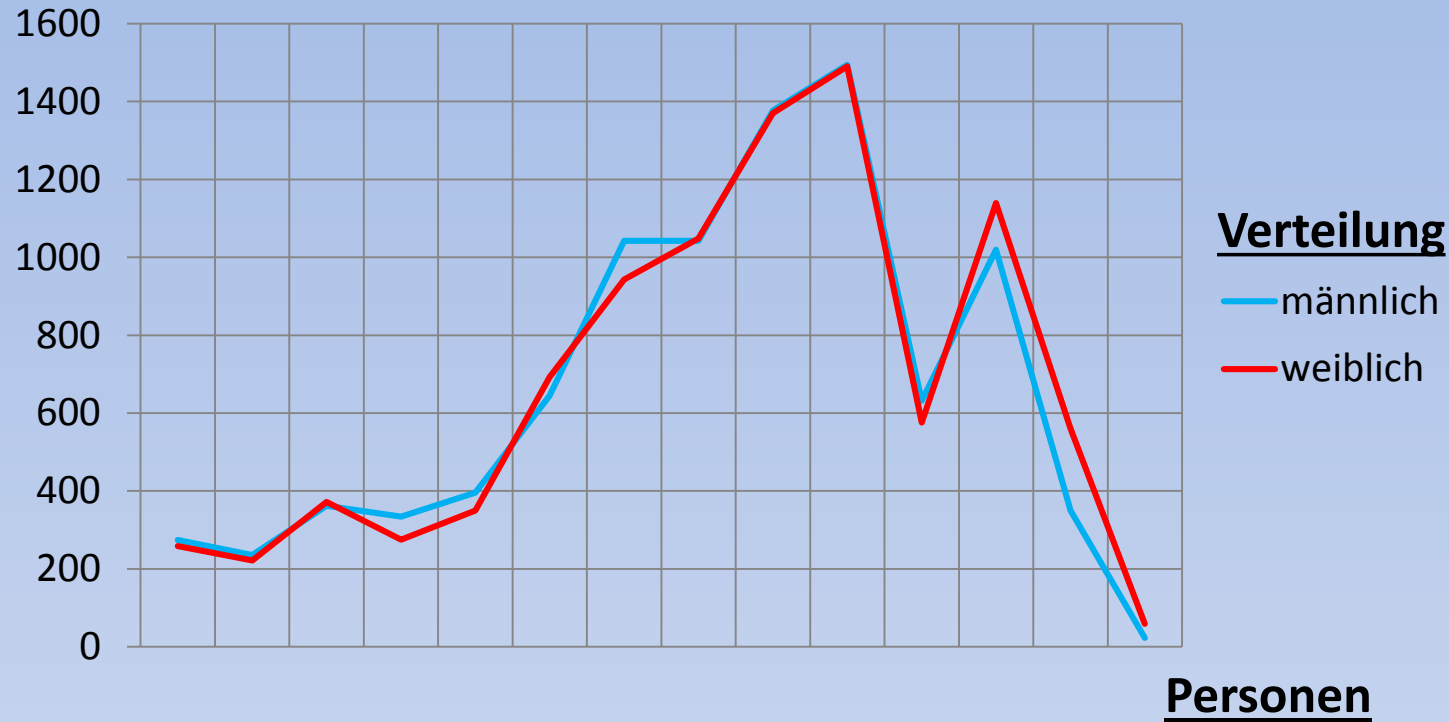

Demographie der Kirchengemeinde

(Stand 28.10.2015)

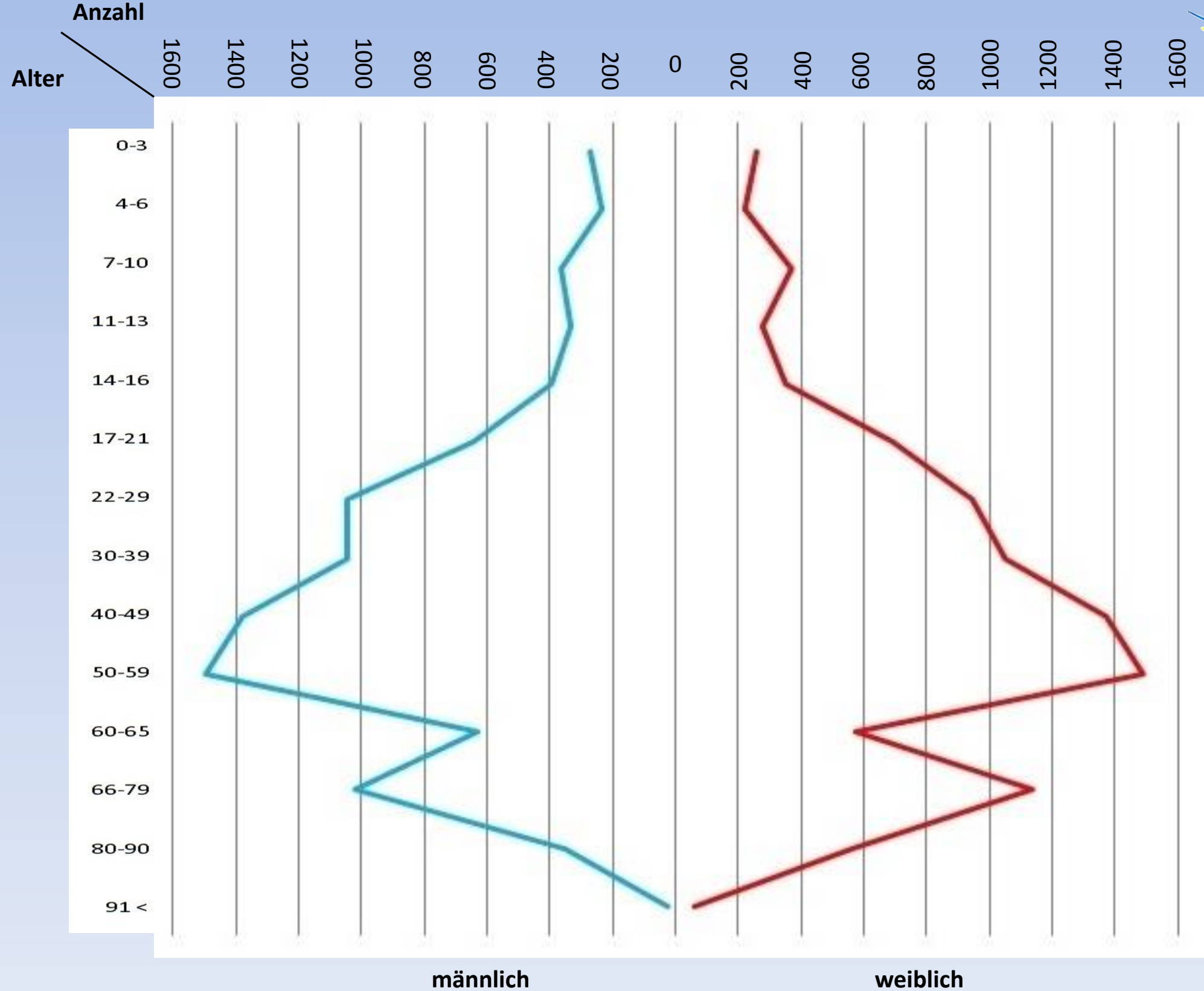

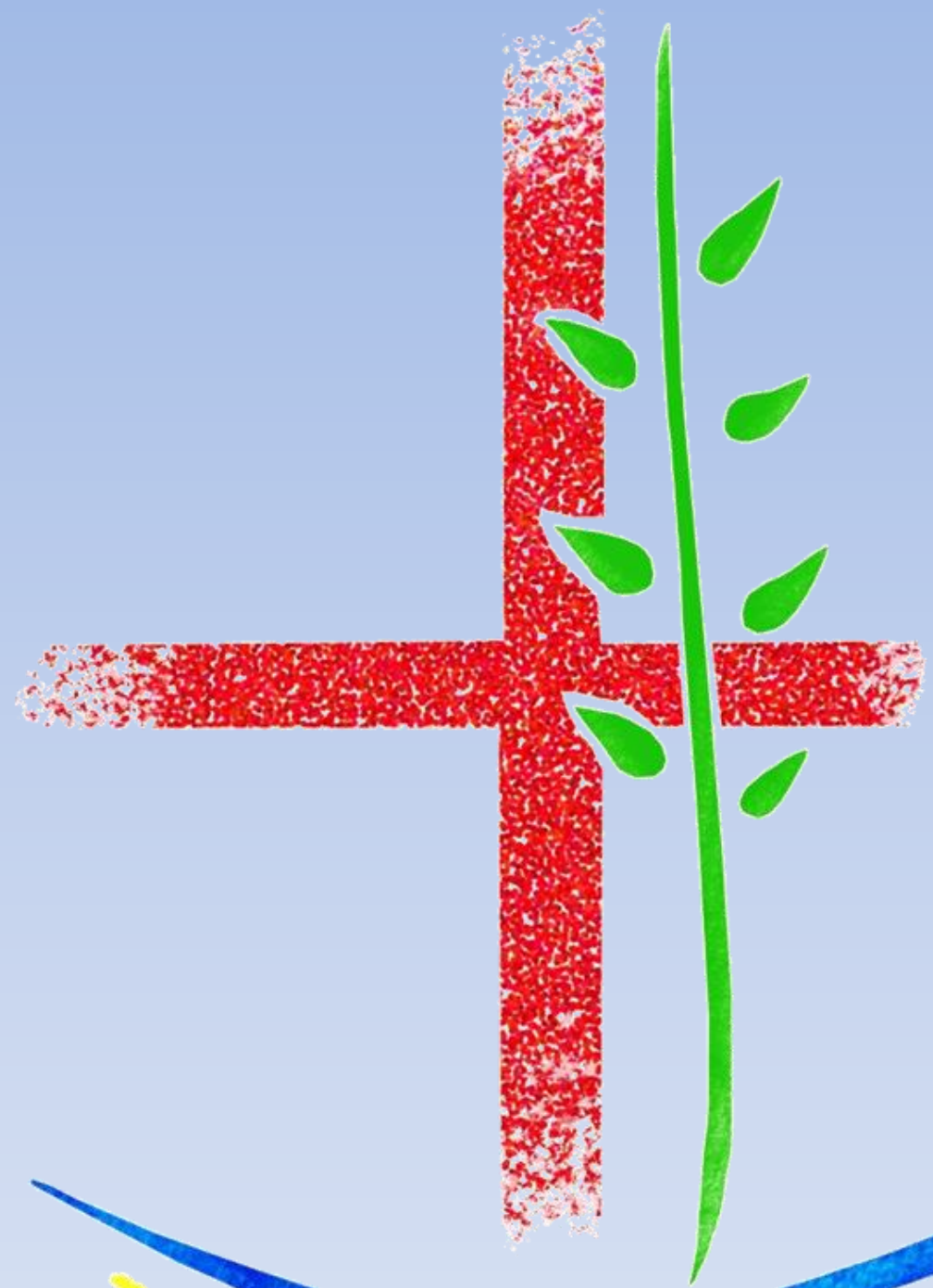

ST. GEORG - VREDEN

